新北市立竹圍高中緊急傷病處理作業流程

依 106 年 5 月 1 日新北教體衛字第 1060769474 號函

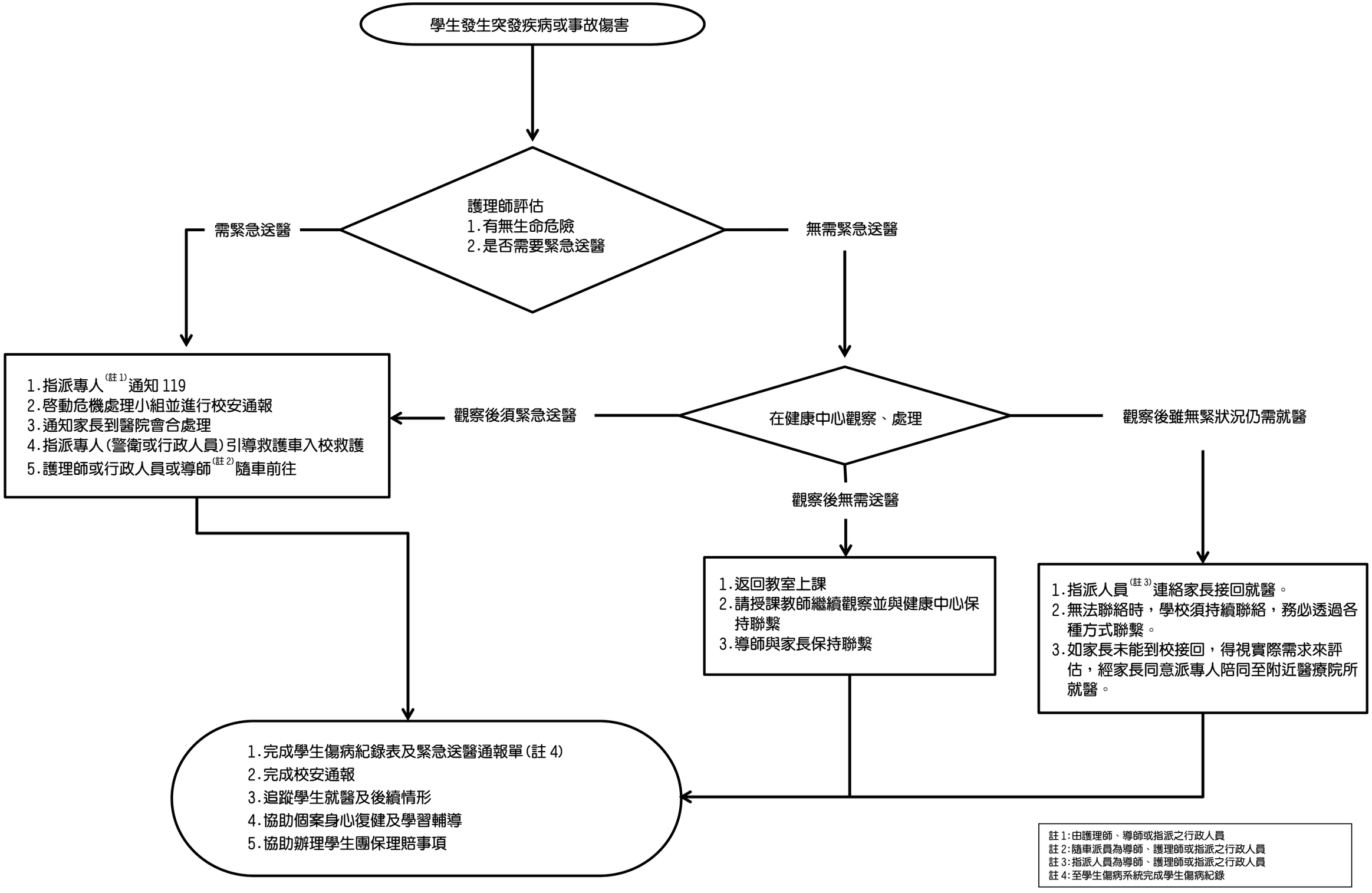

註 1:由護理師、導師或指派之行政人員
註 2:隨車派員為導師、護理師或指派之行政人員
註 3:指派人員為導師、護理師或指派之行政人員
註 4:至學生傷病系統完成學生傷病紀錄